

MYLLULÆKUR í landi Stóruhágar í Sveitarfélaginu Hornafirði

Deiliskipulag frístundabyggðar

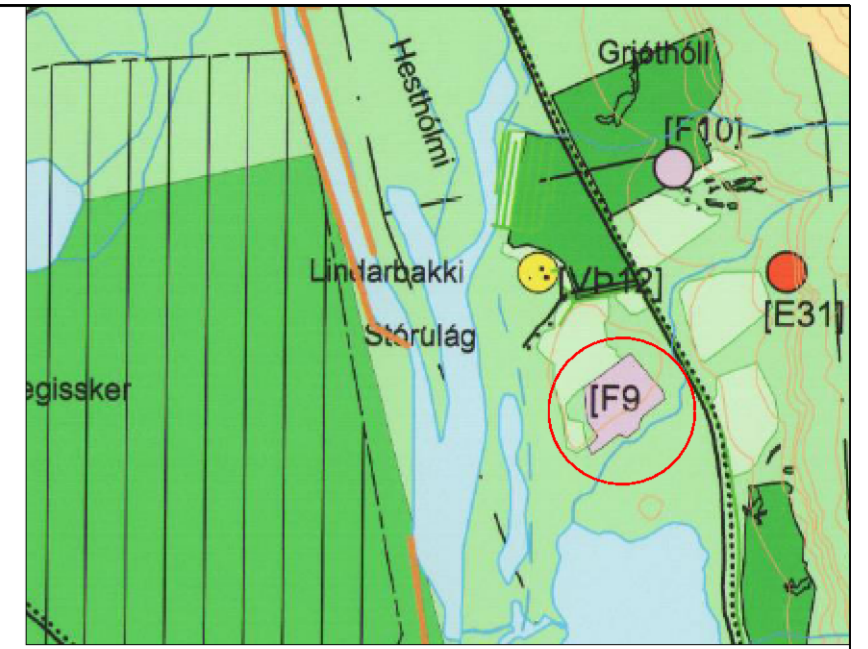

Aðalskipulag Sveitarfélagsins Hornafjarðar 2012 - 2030 m.s.br.
í mkv. 1:50.000



Deiliskipulagsuppráttur í mkv. 1:2.000

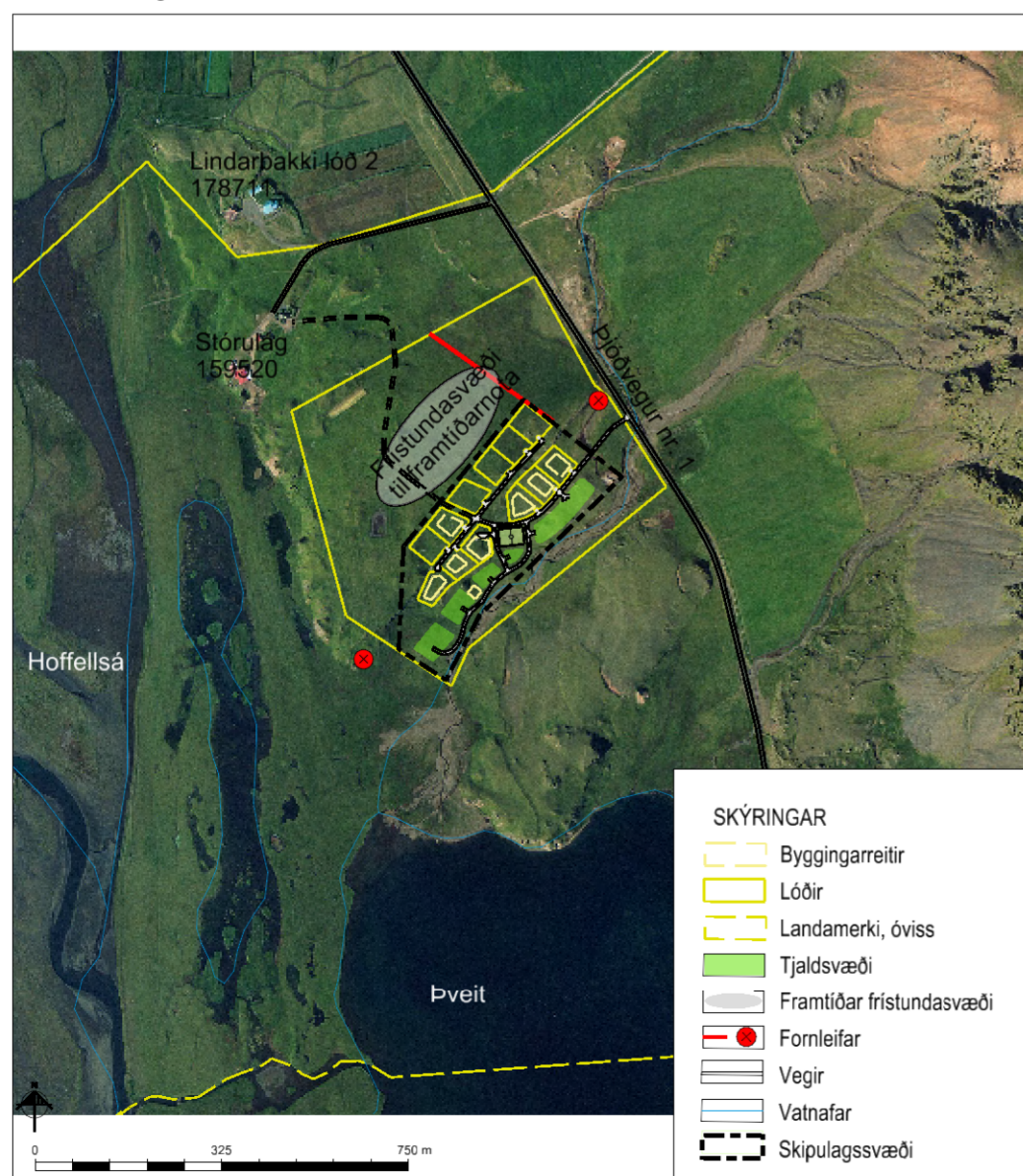

Skýringaruppráttur í mkv. 1:15.000

| HNIT lóða í ISN93 | | HNIT lóða í ISN93 | | Hnit byggingarreits fyrir hreinsivirki í ISN93 | |
|-------------------|-----------|-------------------|-----|--|-----------|
| Nr. | Austur | Norður | Nr. | Austur | Norður |
| 1 | 680895.27 | 432945.22 | 26 | 680806.41 | 432984.20 |
| 2 | 680847.81 | 432983.55 | 27 | 680768.26 | 432944.32 |
| 3 | 680808.16 | 432944.87 | 28 | 680720.60 | 432982.81 |
| 4 | 680860.71 | 432902.43 | 29 | 680686.05 | 432940.02 |
| 5 | 680828.84 | 432863.91 | 30 | 680731.17 | 432903.58 |
| 6 | 680772.12 | 432909.71 | 31 | 680721.46 | 432891.55 |
| 7 | 680752.64 | 432885.60 | 32 | 680666.57 | 432915.90 |
| 8 | 680758.50 | 432830.52 | 33 | 680630.76 | 432871.55 |
| 9 | 680718.58 | 432818.27 | 34 | 680690.85 | 432844.90 |
| 10 | 680724.30 | 432764.51 | 35 | 680676.09 | 432826.61 |
| 11 | 680697.59 | 432744.96 | 36 | 680675.17 | 432835.47 |
| 12 | 680652.92 | 432712.27 | 37 | 680621.02 | 432859.50 |
| 13 | 680634.41 | 432698.73 | 38 | 680591.18 | 432822.54 |
| 14 | 680603.53 | 432660.48 | 39 | 680640.58 | 432782.65 |
| 15 | 680572.93 | 432674.00 | 40 | 680635.87 | 432776.81 |
| 16 | 680597.41 | 432729.30 | 41 | 680631.59 | 432780.27 |
| 17 | 680619.48 | 432731.65 | 42 | 680601.74 | 432743.31 |
| 18 | 680618.60 | 432739.99 | 43 | 680556.62 | 432779.75 |
| 19 | 680618.37 | 432742.09 | | | |
| 20 | 680646.33 | 432776.72 | | | |
| 21 | 680652.71 | 432771.56 | | | |
| 22 | 680697.11 | 432825.20 | | | |
| 23 | 680844.56 | 433024.09 | | | |
| 24 | 680789.71 | 433068.39 | | | |
| 25 | 680755.16 | 433025.60 | | | |

Deiliskipulagstillagan var kynnt dags.

Deiliskipulagstillagan var auglýst frá til

Deiliskipulag þetta sem auglýst hefur verið skv. 41. gr. skipulagslaga nr. 123/2010, með síðari breytingum var samþykkt af sveitarstjórn Sveitarfélagsins Hornafjarðar þann

F.h. sveitarstjórnar Sveitarfélagsins Hornafjarðar

Deiliskipulagstillagan öðlast gildi meðauglýsingu í B-deild Stjórnartíðinda þann

GREINARGERÐ

1. INNGANGUR
Deiliskipulagið nær yfir rúmlega 11,3 ha landsplúð úr landi Stóruhágar 2 Myllulæks (landnr. 223981) í Sveitarfélaginu Hornafirði. Deiliskipulagið tekur til 12 lóða á frístundasvæði (F9) auk tjaldsvæðis meðfram Myllulæk að norðanverðu. Í gildi er deiliskipulag á svæðinu frá október 1994, sem unnið var af KÍM sf, teiknistofu, og fellur það úr gildi með gildistöku þessa deiliskipulags. Í aðalskipulagi Sveitarfélagsins Hornafjarðar 2012 - 2030 er gert ráð fyrir 12 lóðum á frístundasvæðinu. Breyting á aðalskipulaginu, þar sem heimilað er tjaldsvæði á frístundasvæðinu, er í vinnslu. Um er að ræða minniháttar breytingu á aðalskipulaginu.

Skipulagssvæðið
Skiplagssvæðið liggur um 10 km norðan við Höfn, skammt vestan við núverandi þjóðveg nr. 1 og er rúmlega 11,3 ha. Svæðið er norðan Myllulækjar, að mestu gróður en gróður er fremur rýr á hluta svæðisins. Stakir klettur eru á svæðinu og klettaholt liggur í gegnum svæðið frá norðaustri til suðvesturs. Ofan klettahaltsins er landið fremur þurr þó einstaka bleytur séu þar en neðan við holtið er landið blautara. Landið hallar lítillega til suðurs og suðvesturs niður að Myllulæk. Landið hefur verið nýtt til frístundabyggðar og til beitar.

Kortagrunnar
Loftmyndir eru frá Loftmyndum ehf. Grunnögn er IS50v frá Landmælingum Íslands. Hnitsetning: ISN93.

Skiplagsgögn
i. Deiliskipulagsuppráttur í mælikvarða 1:2.000 sem sýnir nýjar lóðir, hugmyndir að staðsetningu byggingarreita, tjaldsvæði og aðkomu að svæðinu.
ii. Skýringaruppráttur í mælikvarða 1:15.000 sem sýnir skipulagssvæðið innan jarðarinnar.
iii. Aftöðumynd í mælikvarða 1:50.000 sem er hluti af aðalskipulagsuppráttum Sveitarfélagsins Hornafjarðar 2012 - 2030.

Forminjar
Formleifar innan skipulagssvæðisins voru kannaðar á vettvangi í mars og apríl 2018. Þrjár mínjar eru á svæðinu og garður er næst skipulagssvæðinu. Niðurstöður vettvangsathugunar eru í skýrslu sem ber heitið "Myllulækur í landi Stóruhágar, Sveitarfélaginu Hornafirði, Deiliskráning" dags. í apríl 2018.

Umsagnaraðilar
Tilgaga verður m.a. send til umsagnar eftirtalinnna aðila: Heilbrigðiseftirlit Austurlands, Umhverfisstofnun, Minjastofnun Íslands, Vegagerðin, Náttúrustofa Suðausturlands, Náttúrufræðistofnun Íslands og Veðurstofa Íslands.

2. LÝSING DEILISKIPULAGS
Aðkoma
Aðkoma er af núverandi þjóðvegi nr. 1 og um núverandi veg. Lagður verður nýr vegur um tjaldsvæðið meðfram Myllulæk.

Lóðir
Skiplagðar eru 11 lóðir fyrir frístundahús og ein lóð fyrir þjónustumiðstöð. Lóðir eru á bilinu 3.100 - 3.700 m² að stærð. Byggingarreitir eru innan lóða.

Byggingar
Á lóðum 1-3 og 5-12 er heimilt að byggja allt að 100 m² frístundahús. Á lóð 4 er heimilt að byggja allt að 200 m² þjónustuhús. Innan byggingarreits B1 er heimilt að byggja allt að 50 m² dæluhús, salernisstöðu og sameiginlegt hreinsivirki frárennslis. Mænisstefna er í megináttum A-V. Mænishæð bygginga getur verið allt að 6,5 m m.v. hæð gólfplötu. Gólfplata skal vera að hámarki 30 cm ofan við jarðvegssfirborð. Efnisval skal vera vandað. Reynt verður að fella byggingar sem best að landi. Vanda skal frágang bygginga, bílastæða og lóða. Forðast skal áberandi útlýsingu.

Veitur
Neysluvatn verður tekið úr vatnsbóli Stóruhágar á Gildrumýri. Frárennslis verður leitt í sameiginlegt hreinsivirki sem er innan byggingarreits B1. Frágangur skal vera samkvæmt reglugerð um fráveitur nr. 798/1999. Byggingar tengjast dreifikerfi RÁRIK. Lagrir skulu fylgja vegum eftir því sem við verður komið. Sorphirða fer eftir reglum sveitarfélagsins hverju sinni en sorpgámur verður staðsettur innan svæðis.

Uppgræsla og ræktun
Gert er ráð fyrir að lóðarhafar geti plantað trjá og lóðum einkum með það að markmiði að skýla húsum fyrir norðlægum vindáttum. Sunnan hvers húss skal vera opið svæði þannig að útsýni fái notið sín. Þá er gert ráð fyrir að trjágróður og manir afmarki flatir innan tjaldsvæðis.

3. ALMENNIR BYGGINGARSKILMÁLAR
Hönnun og uppráttir
Húsagerðir eru frjálsar að öðru leyti en því sem mælibíði, skilmálar þessir, byggingarreglugerð og aðrar reglugerðir segja til um.

4. UMhverfisÁhrif
Samkvæmt gildandi aðalskipulagi Sveitarfélagsins Hornafjarðar 2012 - 2030 er stefnt að því að stundaður verði landbúnaður og ferðaþjónusta í auknum mæli í dreifibýinu og hugað að sérstöðu náttúrunnar. Mannvirki skulu falla að byggðamynstri, séu víkjandi í landslagi og taki mið af staðarvals- og byggingarhefð sveitanna þar sem ekki er byggð fyrir. Mannvirki skulu vera vönduð.

Áhrif á náttúru og gróður eru metin óveruleg til lengri tíma lítið. Skipulagið leiðir til styrkingar tekjastofna sveitarfélagsins og stuðlar að styrkingu byggðar þar sem eftirspurn eftir afþreyingu og þjónustu kemur líklega til með að aukast. Þá stuðlar skipulagið að bættari þjónustu við ferðafólk. Samfélagsleg áhrif eru því metin jákvæð. Áhrif á landlag og ástand verða nokkur en þar sem svæðið er byggt að hluta eru áhrifin metin óveruleg. Draga má úr ástandaráhrifum með því að fella byggingar sem best að landi. Umferð um svæðið kemur líklega til með að aukast með tilkomu tjaldsvæðisins. Áhrif á heilsu og öryggi og þá einkum á umferðaröryggi eru því metin óverulega neikvæð en rykmengun og umferðarmiður getur einnig orðið mein. Skipulagið hefur ekki áhrif á þekktar mínjar eða verndarsvæði.

5. BREYTING AÐ LOKINNI AUGLÝSINGU
Skerpt er um fjöllum um forminjar og þær sýndar á uppráttum.

EFLA

STÓRULÁG Í SVEITARFÉLAGINU HORNAFIRÐI
DEILISKIPULAG FRÍSTUNDABYGGÐAR

| | | |
|---|--|--|
| Suðurlandsvegi 1-3 850 Hella. S. 487 7800 www.efla.is | Verk: 7708 DF159 Mkv: 1:2.000/1:15.000 Blaðstærð: A2 | Dags: 14.02.2018 Breytt: 26.04.2018 |
|---|--|--|

Hannað: GG
Teiknað: GLS